CONCOURS D'ENTRÉE : COMPOSITION

Modèle d'examen

C2: CRÉATION

Réalisation d'une brève œuvre instrumentale libre basée sur le matériel harmonique et/ou rythmique suivant. Le matériel devra être utilisé en partie ou totalement ; un exemple de démarrage est proposé. L'œuvre devra contenir au minimum 15 mesures, pour un ensemble de 2 à 4 instruments à choisir parmi : flûte, clarinette, basson, un instrument de percussion (au choix), violon, alto et violoncelle. Attention : si vous choisissez un instrument transpositeur (clarinette), vous écrirez la Partition en Do. Pourcentage de la note : 15 %
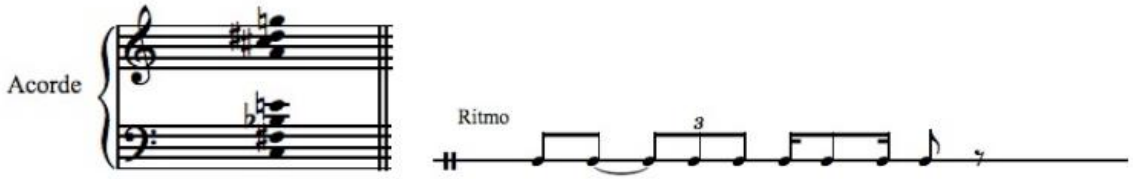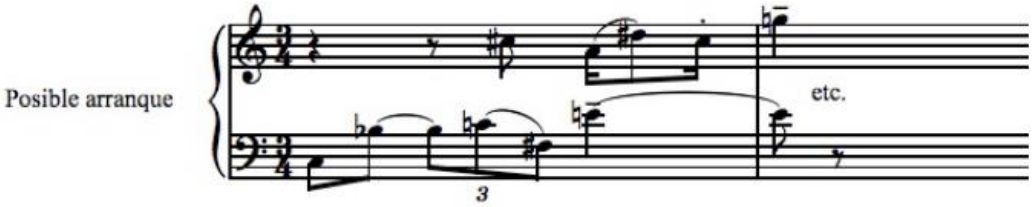
Temps disponible : 90 minutes